

varianta A - na jednu páteřní ulici jsou napojena hnízda rodinných domů postavených kolem uzavřeného náměstíčka bez možnosti vjezdu automobilů

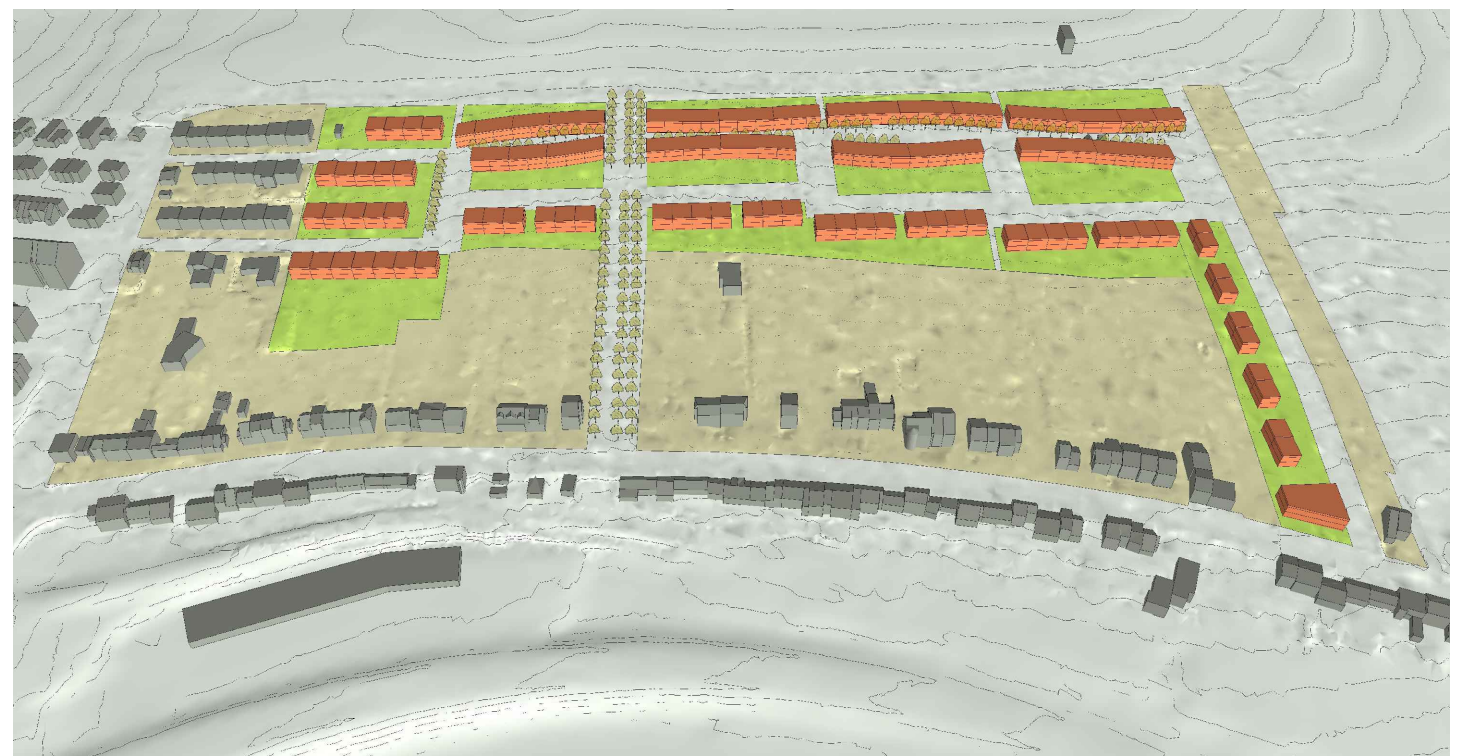

varianta E - jedna páteřní ulice a jedna podlouhlá náves bez možnosti vjezdu automobilů

- Legenda:
- hranice řešeného území
 - snímek katastrální mapy
 - stávající budovy
 - navrhované budovy
 - plochy navržených pozemků
 - ploty pozemků
 - plochy veřejných prostranství
 - ostatní kresba
 - vrstevnice

Kód EÚP: 00023311
Smlouva o dílo č.: 4125055166

ZADAVATEL: Statutární město Brno, Dominikánské nám. 196/1, 602 00 Brno
NÁZEV AKCE: Územní studie Holzova, Brno - Líšeň
ZODP. PROJEKTANT: Ing. arch. Petr Brožek, Jilovská 1154/49, 140 00 Praha 4
VYPRACOVAL: Petr Brožek, Polina Kovtoniuk, Nikolina Supič
STUPEŇ: Územní studie

MĚŘÍTKO: 1:4000
DATUM: leden 2026
FORMÁT: 1x A3

ČÍSLO VÝKRESU: **25**

NÁZEV VÝKRESU: **PROVĚŘOVANÉ VARIANTY - VAR. A, E**

BRAK architects / Ing. arch. Petr Brožek
Na Veselí 825/3, 140 00 Praha 4
tel. +420 724 149 491, www.brak-architects.cz

