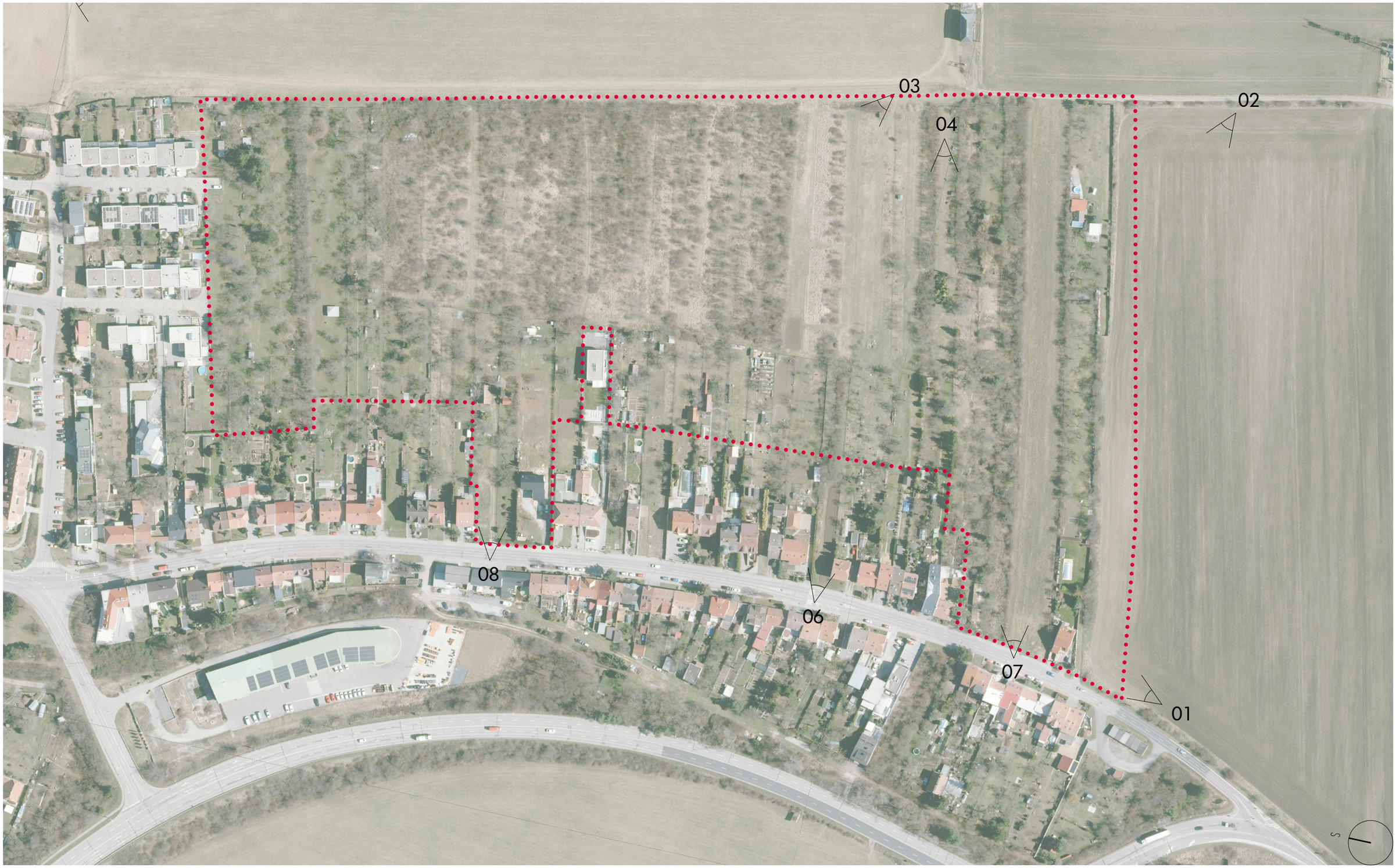

Legenda:

hranice řešeného území

06 pozice a číslo fotografie (viz výkresy č. 03 a 04)

Kód EÚP: 00023311
Smlouva o dílo č.: 4125055166

AUTORIZOVANÝ URBANISTA (AZ) Ing. arch. Petr Brožek ČKA 03 981 ČESKÁ REPUBLIKA

Podepsal Ing. arch. Petr Brožek
DN: cn=Ing. arch. Petr Brožek, c=CZ, o=ČESKÁ KOMORA ARCHITEKTŮ, ou=03981, email=pbrozek@email.cz
Datum: 2026.03.11 13:29:43 +01'00'

ZADAVATEL:	Statutární město Brno, Dominikánské nám. 196/1, 602 00 Brno	MĚŘÍTKO: 1:2000	ČÍSLO VÝKRESU: 02
NÁZEV AKCE:	Územní studie Holzova, Brno - Líšeň	DATUM: leden 2026	
ZODP. PROJEKTANT:	Ing. arch. Petr Brožek, Jílovská 1154/49, 140 00 Praha 4	FORMÁT: 1x A3	
VYPRACOVAL:	Petr Brožek, Polina Kovtoniuk, Nikolina Supič	BRAK architects / Ing. arch. Petr Brožek	
STUPEŇ:	Územní studie	Na Veselí 825/3, 140 00 Praha 4	
NÁZEV VÝKRESU:	SITUACE - ORTOFOTOMAPA	tel. +420 724 149 491, www.brak-architects.cz	

BRAK