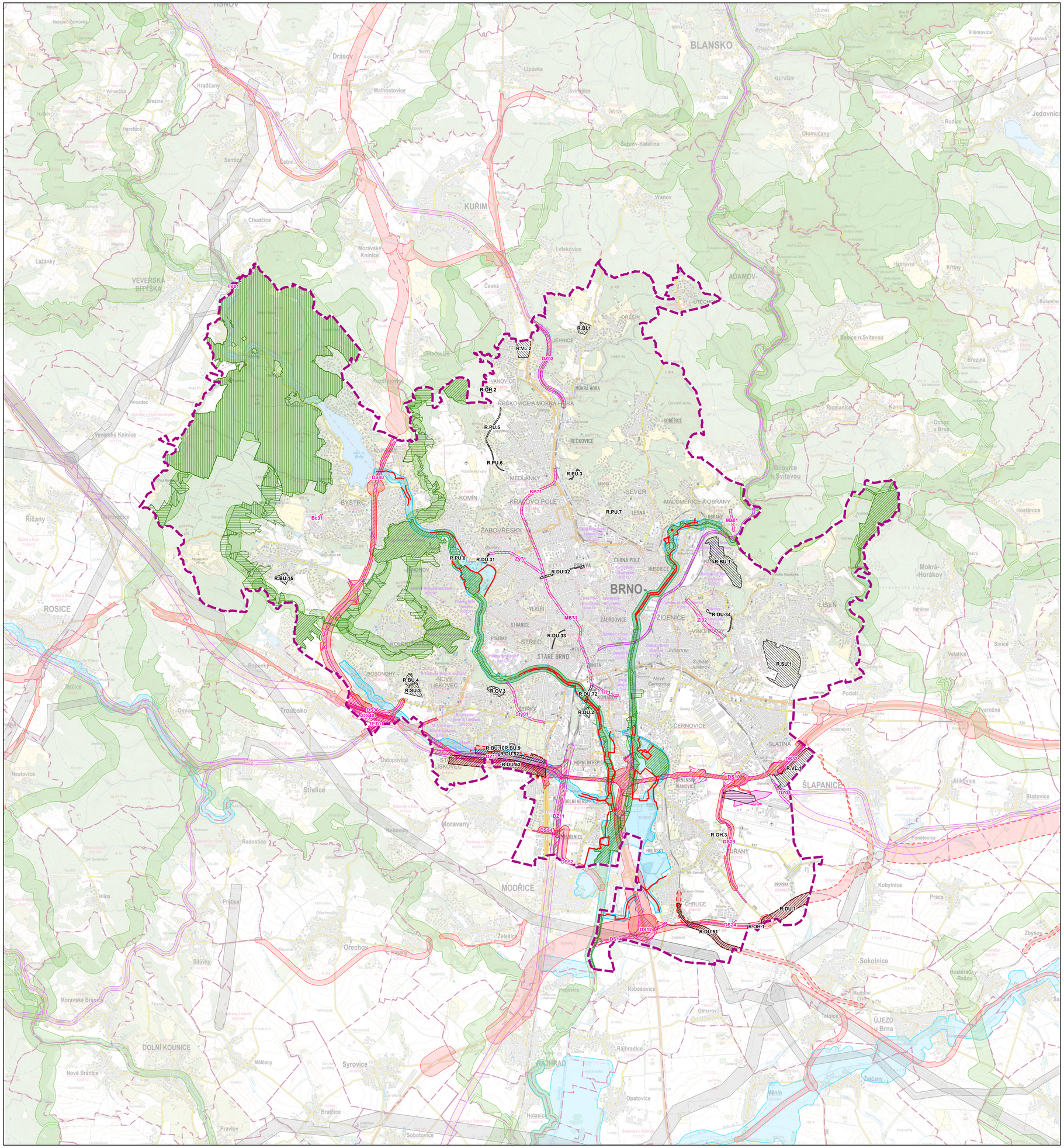

ÚZEMNÍ PLÁN MĚSTA BRNA

Koridory vymezené v ÚPmB dle:

- Zásad územního rozvoje JmK
- Územního plánu města Brna

Územní rezervy vymezené v ÚPmB dle:

- Zásad územního rozvoje JmK
- Územního plánu města Brna

ÚSES vymezené v ÚPmB:

- Nadregionální ÚSES
- Regionální ÚSES
- Vložené lokální biocentrum ÚSES

Protipovodňová ochrana v ÚPmB:

- Liniová protipovodňová opatření

Ostatní:

- Veřejné logistické centrum

ZÁSADY ÚZEMNÍHO ROZVOJE JMK

- Koridory pro silniční dopravu
- Koridory pro železniční dopravu
- Koridory pro technickou infrastrukturu
- Veřejný terminál s vazbou na logistické centrum
- ÚSES
- Přírodě blízká protipovodňová opatření
- Územní rezervy pro dopravní infrastrukturu

MAPOVÝ PODKLAD

- Hranice Brna
- Hranice obcí

Data mimo řešené území jsou pouze informativního charakteru.
Zdroj dat mimo řešené území: Aktualizace č. 4 Zásad územního rozvoje JmK
Mapový podklad: DATA50, ČÚZK, prohlížecí služba WMS Základní topografické mapy ZTM50

ZMĚNA 1-25 ÚZEMNÍHO PLÁNU MĚSTA BRNA

Návrh pro sloučené společné jednání a veřejné projednání

POŘIZOVATEL
Magistrát města Brna
Odbor územního plánování a rozvoje
Kounicova 67, 601 67, Brno

ZPRACOVATEL:
Kancelář architekta města Brna, p. o.
Zelný trh 331/13, 602 00, Brno

ZODPOVĚDNÝ PROJEKTANT: Ing. arch. Pavel Šemora

DIGITÁLNÍ AUTORIZAČNÍ RAZÍTKA:

Podepsal Ing. arch. Pavel Šemora
Datum: 01.12.2025

DATUM:	MĚŘÍTKO:	SEVERKA:	ČÍSLO PARÉ:
11/2025	1:50 000		

O.2 VÝKRES ŠIRŠÍCH VZTAHŮ