AKTUALIZACE A SPRÁVA GENERELU ODVODNĚNÍ MĚSTA BRNA – ČÁST KANALIZACE – 05 KONZULTACE

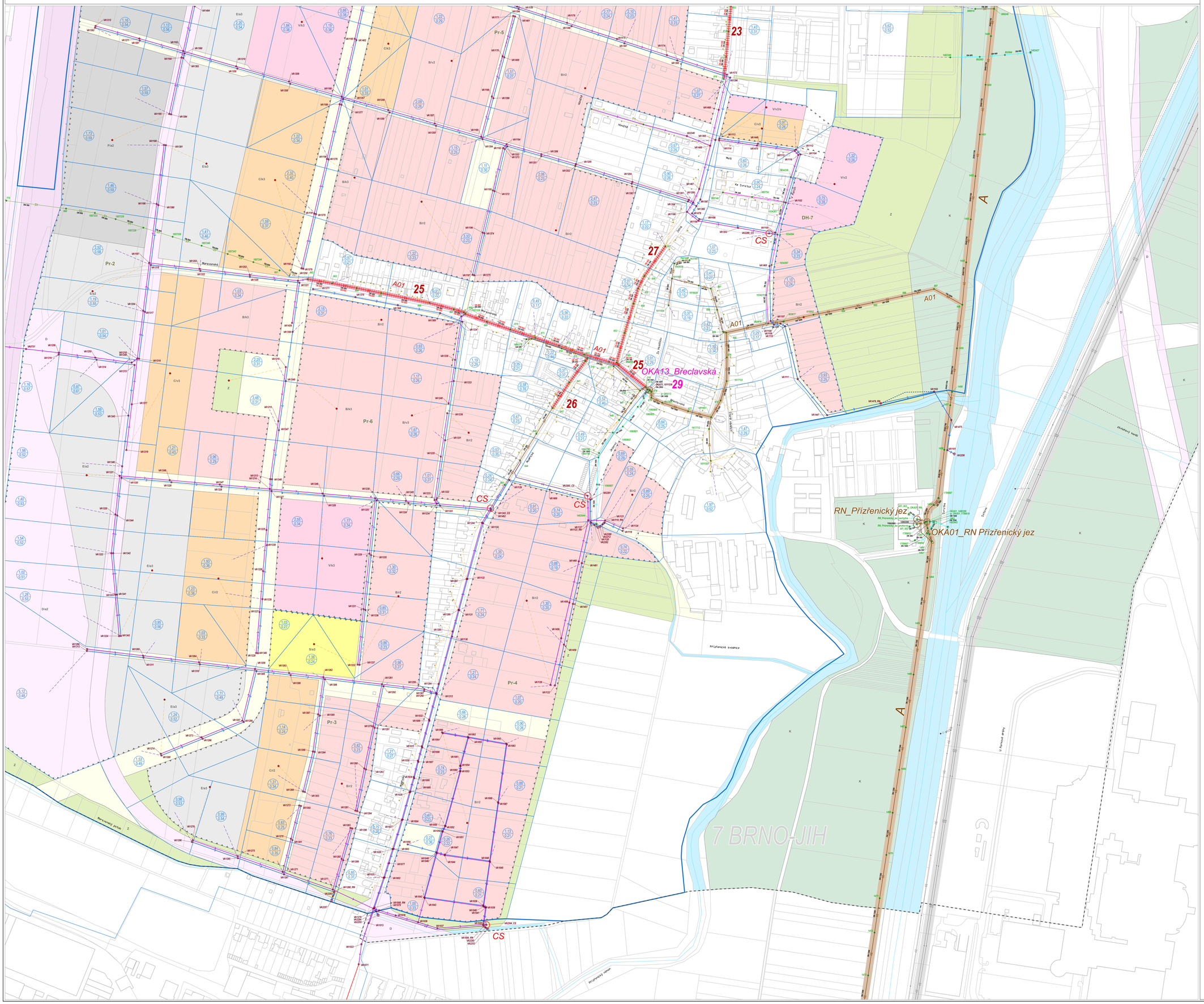

LEGENDA

- STÁVAJÍCÍ KANALIZACE SPLAŠKOVÁ
- STÁVAJÍCÍ KANALIZACE DEŠŤOVÁ
- STÁVAJÍCÍ KANALIZACE JEDNOTNÁ
- STÁVAJÍCÍ KANALIZACE SPLAŠKOVÁ – PŘEDPOKLÁDANÝ PRŮBĚH
- STÁVAJÍCÍ KANALIZACE DEŠŤOVÁ – PŘEDPOKLÁDANÝ PRŮBĚH
- STÁVAJÍCÍ KANALIZACE JEDNOTNÁ – PŘEDPOKLÁDANÝ PRŮBĚH
- STÁVAJÍCÍ KANALIZACE AREÁLOVÁ – SPLAŠKOVÁ
- STÁVAJÍCÍ KANALIZACE AREÁLOVÁ – DEŠŤOVÁ
- STÁVAJÍCÍ KANALIZACE AREÁLOVÁ – JEDNOTNÁ
- STÁVAJÍCÍ KANALIZAČNÍ VÝTLAKY – SPLAŠKOVÉ
- STÁVAJÍCÍ KANALIZAČNÍ VÝTLAKY – DEŠŤOVÉ
- STÁVAJÍCÍ KANALIZAČNÍ VÝTLAKY – JEDNOTNÉ
- STÁVAJÍCÍ ODLEHČENÍ
- OZNAČENÍ STÁVAJÍCÍCH KMENOVÝCH STOK
- OZNAČENÍ STÁVAJÍCÍCH HLAVNÍCH STOK
- STÁVAJÍCÍ A REKONSTRUOVANÉ KANALIZAČNÍ UZLY
- STÁVAJÍCÍ A REKONSTRUOVANÉ VÝUSTNÍ OBJEKTY
- STÁVAJÍCÍ VÝZNAMNÉ OBJEKTY
- STÁVAJÍCÍ A REKONSTRUOVANÉ OBJEKTY
- CS ČERPACÍ STANICE
- OK ODLEHČOVACÍ KOMORA
- RN RETENČNÍ NÁDRŽ
- NAPOJENÍ KANALIZAČNÍCH OKRSKŮ
- NAPOJENÍ PRODUKCÍ SPLAŠKOVÝCH VOD
- STÁVAJÍCÍ PRODUKCE SPLAŠKOVÝCH VOD
- STÁVAJÍCÍ UZLOVÁ NAPOJENÍ OBCÍ
- KANALIZAČNÍ OKRSKY
- PLOCHY UVNITŘ ODKANALIZOVANÉ OBLASTI, ZE KTERÝCH NENÍ UVAŽOVÁN ODTOK DEŠŤOVÝCH VOD DO STOKOVÉ SÍTĚ
- POVODÍ KMENOVÝCH STOK
- PLOCHA KANALIZAČNÍHO OKRSKU (ha) ODTOKOVÝ KOEFICIENT (-)
- A01 VÝZNAMNÍ PRODUCENTI ODPADNÍCH VOD ŘEŠENÉ KMENOVÉ STOKY
- HRANICE MĚSTA BRNA
- HRANICE MĚSTSKÝCH ČÁSTÍ
- KATASTR NEMOVITOSTÍ
- STAVEBNÍ OBJEKTY
- ULICE
- PLOCHY ŽELEZNICE
- PLOCHY VODNÍ A VODOHOSPODÁŘSKÉ
- OBY VODNÍCH TOKŮ

- VÝHLEDOVÁ A REKONSTRUOVANÁ KANALIZACE SPLAŠKOVÁ
- VÝHLEDOVÁ A REKONSTRUOVANÁ KANALIZACE DEŠŤOVÁ
- VÝHLEDOVÁ A REKONSTRUOVANÁ KANALIZACE JEDNOTNÁ
- VÝHLEDOVÁ KANALIZACE V RÁMCI OPATŘENÍ (*)
- REKONSTRUOVANÁ KANALIZACE V RÁMCI OPATŘENÍ (*)
- DN 500 DN 500 DIMENZE KANALIZACE PO REKONSTRUKCI / STÁVAJÍCÍ DIMENZE KANALIZACE
- ××××× ZRUŠENÁ KANALIZACE, ZRUŠENÉ KANALIZAČNÍ VÝTLAKY
- VÝHLEDOVÉ A REKONSTRUOVANÉ KANALIZAČNÍ VÝTLAKY – SPLAŠKOVÉ
- VÝHLEDOVÉ A REKONSTRUOVANÉ KANALIZAČNÍ VÝTLAKY – DEŠŤOVÉ
- VÝHLEDOVÉ A REKONSTRUOVANÉ KANALIZAČNÍ VÝTLAKY – JEDNOTNÉ
- VÝHLEDOVÉ A REKONSTRUOVANÉ ODLEHČENÍ
- OZNAČENÍ VÝHLEDOVÝCH A REKONSTRUOVANÝCH KMENOVÝCH STOK
- OZNAČENÍ VÝHLEDOVÝCH A REKONSTRUOVANÝCH HLAVNÍCH STOK
- VÝHLEDOVÉ A REKONSTRUOVANÉ KANALIZAČNÍ UZLY
- VÝHLEDOVÉ A REKONSTRUOVANÉ VÝUSTNÍ OBJEKTY
- VÝHLEDOVÉ A REKONSTRUOVANÉ VÝZNAMNÉ OBJEKTY (*)
- VÝHLEDOVÉ A REKONSTRUOVANÉ OBJEKTY
- ZRUŠENÉ UZLY A OBJEKTY
- ZRUŠENÉ VÝUSTNÍ OBJEKTY
- ZRUŠENÉ VÝZNAMNÉ OBJEKTY (*)
- DOPLNĚNÍ A REKONSTRUKCE ROZDĚLOVACÍCH KOMOR (*)
- ODSTRANĚNÍ PROPOJŮ MEZI KANALIZAČNÍMI UZLY (*)
- VÝHLEDOVÁ PRODUKCE SPLAŠKOVÝCH VOD
- VÝHLEDOVÁ UZLOVÁ NAPOJENÍ OBCÍ
- HRANICE ROZVOJOVÝCH PLOCH
- HRANICE ROZVOJOVÝCH LOKALIT
- HRANICE ÚZEMNÍCH REZERV

KATEGORIE OPATŘENÍ – (*) BARVA URČENA DLE KATEGORIE OPATŘENÍ

- KATEGORIE OPATŘENÍ 1 – PROJEKTY
- KATEGORIE OPATŘENÍ 2 – INVESTIČNÍ ZÁMĚRY
- KATEGORIE OPATŘENÍ 3 – OBJEKTY
- KATEGORIE OPATŘENÍ 4 – NOVÁ KANALIZACE
- KATEGORIE OPATŘENÍ 5 – REKONSTRUKCE KANALIZACE Z KAPACITNÍCH DŮVODŮ
- KATEGORIE OPATŘENÍ 6 – ROZDĚLENÍ PRŮTOKŮ
- KATEGORIE OPATŘENÍ 7 – NUTNO PROVÉŘIT ALTERNATIVNÍ ŘEŠENÍ
- 1 OZNAČENÍ JEDNOTLIVÝCH OPATŘENÍ (*)

ROZVOJOVÉ PLOCHY

- B PLOCHY BYDLENÍ
- C PLOCHY SMÍŠENÉ OBYTNÉ
- D PLOCHY DOPRAVNÍ INFRASTRUKTURY
- E PLOCHY LEHKÉ VÝROBY
- H PLOCHY VODNÍ A VODOHOSPODÁŘSKÉ
- I PLOCHY ZAHRÁDEK
- K PLOCHY KRAJINNĚ ZELENÉ
- L PLOCHY LESNÍ
- - PLOCHY VEŘEJNÝCH PROSTRANSTVÍ
- P PLOCHY VÝROBY A SKLADOVÁNÍ
- R PLOCHY REKREACE
- S PLOCHY SPORTU
- T PLOCHY TECHNICKÉ INFRASTRUKTURY
- V PLOCHY VEŘEJNÉ VYBAVENOSTI
- W PLOCHY KOMERČNÍ VYBAVENOSTI
- Z PLOCHY MĚSTSKÉ ZELENĚ

KÓDY ROZVOJOVÝCH PLOCH

Vzorec

V / - / - / -	ZPŮSOB VYUŽITÍ
/ - /a / - / -	STRUKTURA ZÁSTAVBY
/ - / - /4 / -	VÝŠKOVÁ ÚROVEŇ ZÁSTAVBY
/ - / - / - /m	SPECIFIKACE ZPŮSOBU VYUŽITÍ

STRUKTURA ZÁSTAVBY

- /k / - / -	KOMPAKTNÍ
- / v / - / -	VOLNÁ
- / r / - / -	REZIDENČNÍ NÍZKOPODLAŽNÍ
- / a / - / -	AREÁLOVÁ
- / o / - / -	STAVEBNĚ OMEZENÁ
- / x / - / -	BEZ ZÁSTAVBY

VÝŠKOVÉ ÚROVNĚ ZÁSTAVBY

- / - / 1 / -	3 - 7 m
- / - / 2 / -	3 - 10 m
- / - / 3 / -	6 - 16 m S LOKÁLNÍ DOMINANTOU DO 25 m
- / - / 4 / -	9 - 22 m S LOKÁLNÍ DOMINANTOU DO 40 m
- / - / 5 / -	12 - 28 m S LOKÁLNÍ DOMINANTOU DO 40 m
- / - / 6 / -	12 - 28 m S PŘEVYŠUJÍCÍ ZÁSTAVBOU DO 40 m
- / - / 7 / -	ZONA PRO UMÍSTĚNÍ VÝŠKOVÝCH STAVEB

VÝŠKOVÉ ÚROVNĚ ZÁSTAVBY

- / - / - / zoo	ZOOLOGICKÁ ZAHRADA
- / - / - / n	ZDRAVOTNICTVÍ A SOCIÁLNÍ PÉČE
- / - / - / h	HŘBITOVY
- / - / - / s	ŠKOLSTVÍ
- / - / - / m	ARMÁDA
- / - / - / z	SOUSTŘEDĚNÁ ZEMĚDĚLSKÁ A LESNICKÁ VÝROBA
- / - / - / vlc	VEŘEJNÉ LOGISTICKÉ CENTRUM
- / - / - / sl	SPORTOVNÍ LETIŠTĚ
- / - / - / i	PLOCHY SE STAVBAMI PRO RODINNOU REKREACI DO 80 m²
- / - / - / o	ODPADY

SEGMENTY ŽUB, VRT A VMO

- ŽUB - ŽELEZNIČNÍ UZEL BRNO
- VMO - VELKÝ MĚSTSKÝ OKRUH
- VRT - VYSOKORYCHLOSTNÍ TRAŤ

SUBSEGMENTY ŽUB, VRT A VMO

- VOZOVKA V ÚROVNI TERÉNU
- MOSTNÍ OBJEKT, LÁVKA
- VOZOVKA POD ÚROVNÍ TERÉNU
- SVAH
- TUNEL ČERVENÝ KOPEC

POZNÁMKA PRO DIMENZE POTRUBÍ VÝHLEDOVÉ KANALIZACE:
PRO KAŽDÝ ÚSEK KANALIZACE BYL STANOVEN NÁVRHOVÝ PRŮTOK.
DIMENZE POTRUBÍ BUDE VYCHÁZET ZE SPÁDOVÝCH POMĚRŮ A KONKRÉTNÍHO TECHNICKÉ ŘEŠENÍ ODKANALIZOVÁNÍ DANÉ LOKALITY.

Významní producenti odpadních vod

Označení	Odběratel	Adresa	Katastrální území
A01	Vězeňská služba České republiky	Jihlavská 410/12	Bohunice
A02	KAROSERIA a.s.	Heršpická 758/13	Štýřice
A03	IMOS development otevřený podílový fond	Vídeňská 297/99	Štýřice

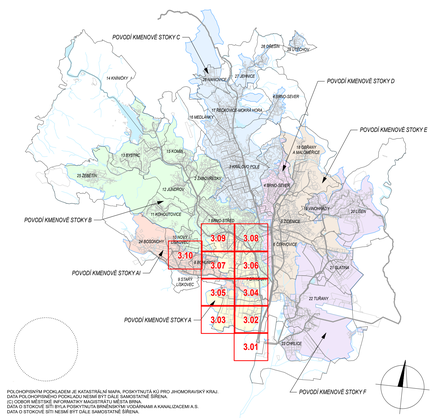

POLOHOPISNÝM PODKLADEM JE KATASTRÁLNÍ MAPA, POSKYTNUTÁ KG PRO JIHOMORAVSKÝ KRAJ.
DATA POLOHOPISNÉHO PODKLADU NESMÍ BÝT DÁLE SAMOSTATNĚ ŠÍŘENA.
(C) OBOR MĚSTSKÉ INFORMATIKY MAGISTRÁTU MĚSTA BRNA.
DATA O STOKOVÉ SÍTI BYLA POSKYTNUTA BEZPLATNĚ VODÁRNAMI A KANALIZACEMI A.S.
DATA O STOKOVÉ SÍTI NESMÍ BÝT DÁLE SAMOSTATNĚ ŠÍŘENA.

OBJEDNATEL

STATUTÁRNÍ MĚSTO BRNO

(Z. sekcovy 4125500784)

DOMINIKÁNSKÉ NÁMĚSTÍ 1, 601 67 BRNO

Pare

SPOLUŘEŠENÍ

AQUATIS DHI projekt VIS a.s.

AKCE

AKTUALIZACE A SPRÁVA GENERELU ODVODNĚNÍ MĚSTA BRNA – ČÁST KANALIZACE

PLNĚNÍ

05 – KONZULTACE
K-349, POVODÍ KMENOVÉ STOKY A - ZMĚNA KONCEPCE ODKANALIZOVÁNÍ

DATUM: 03/2025

MĚŘÍTKO: 1 : 2 000

PŘÍLOHA

HYDROTECHNICKÁ SITUACE, KMENOVÁ STOKA A

ČÍSLO: **K-349.05.02**