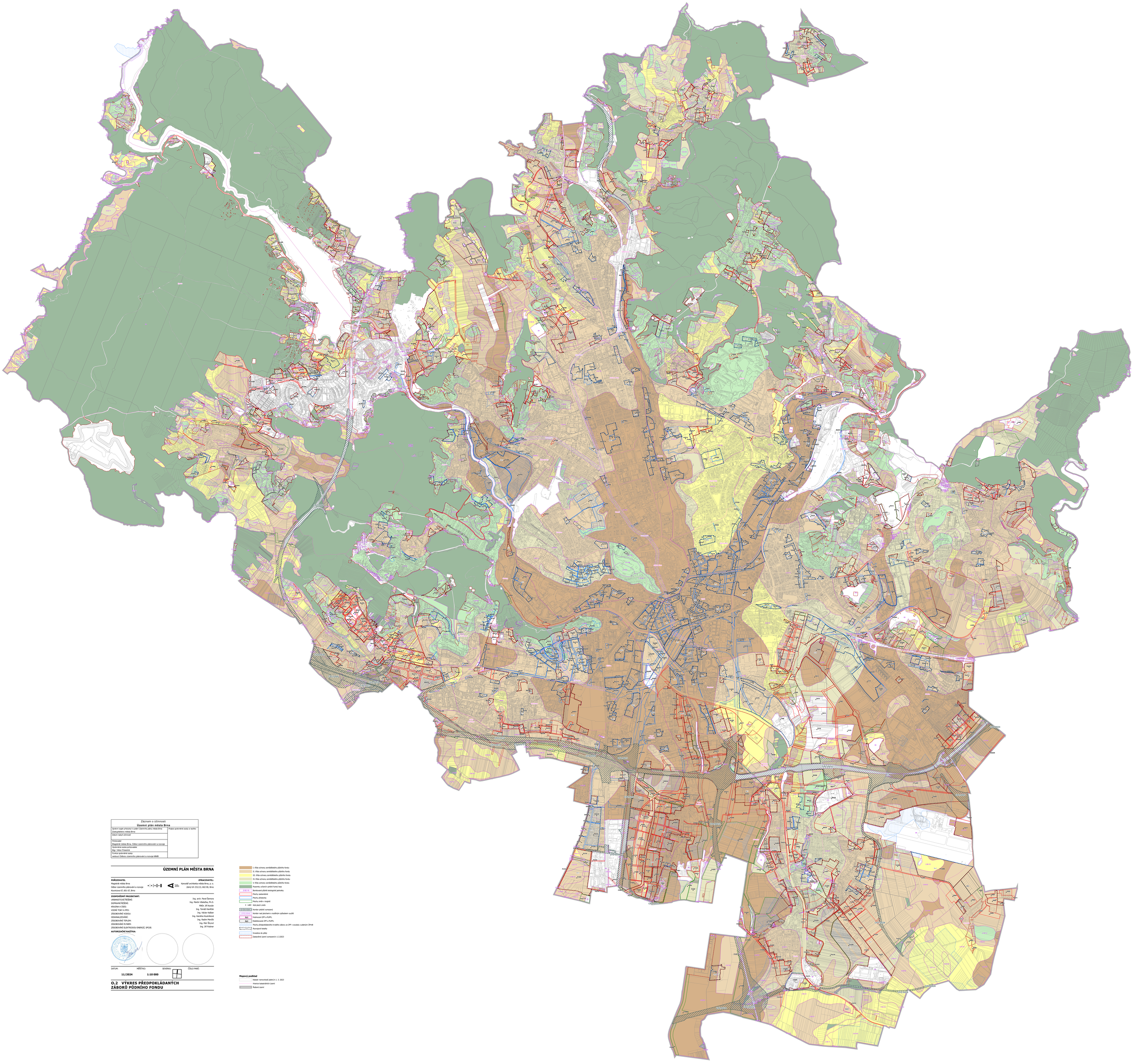

Záznam o účinnosti

Územní plán města Brna

Správní orgán příslušný k vydání Územního plánu města Brna: Zastupitelstvo města Brna	*Podpis oprávněné osoby a razítko:*
Datum nabytí účinnosti:	
Potvrzení: Magistrát města Brna, Odbor územního plánování a rozvoje	
Oprávněná osoba potvrzovatele: Mgr. Viktor Polesňák	
Funkce oprávněné osoby: vedoucí Odboru územního plánování a rozvoje MMB	

ÚZEMNÍ PLÁN MĚSTA BRNA

POŘIZOVATEL:
Magistrát města Brna
Odbor územního plánování a rozvoje
Kounicova 67, 601 67, Brno

ZPRACOVATEL:
Kancelář architekta města Brna, p. o.
Zelný trh 331/13, 602 00, Brno

ZODPOVĚDNÝ PROJEKTANT:

URBANISTICKÉ ŘEŠENÍ:	Ing. arch. Pavel Šemora
DOPRAVNÍ ŘEŠENÍ:	Ing. Martin Vlašaňka, Ph.D.
KRAJINA A ÚSES:	RNDr. Jiří Kocián
VODNÍ TOKY A PRO:	Ing. Tomáš Havlíček
ZÁSOBOVÁNÍ VODOU:	Ing. Václav Kašlan
ODKANALIZOVÁNÍ:	Ing. Karolína Koutníková
ZÁSOBOVÁNÍ TEPLEM:	Ing. Radim Menčík
ZÁSOBOVÁNÍ PLYNEM:	Ing. Petr Šrynci
ZÁSOBOVÁNÍ ELEKTRICKOU ENERGIÍ, SPOJE:	Ing. Jiří Puttner

AUTORIZAČNÍ RAZÍTKA:

DATUM:	MĚŘÍTKO:	SEVERKA:	ČÍSLO PARÉ:
11/2024	1:10 000		

O.2 VÝKRES PŘEDPOKLÁDANÝCH ZÁBORŮ PŮDNÍHO FONDU

I. třída ochrany zemědělského půdního fondu
II. třída ochrany zemědělského půdního fondu
III. třída ochrany zemědělského půdního fondu
IV. třída ochrany zemědělského půdního fondu
V. třída ochrany zemědělského půdního fondu
Pozemky určené k plnění funkcí lesa
2.02.10 Bonitované půdně ekologické jednotky
Plochy zastavitelné
Plochy přestavby
Plochy změn v krajině
Kód plochy změn
Koridor plošné rymnosmi
Koridor nad plochami s rozdílným způsobem využití
Hodnocené ZPF a PUPFL
Stabilizované ZPF a PUPFL
Plochy předpokládaného trvalého záboru ze ZPF v souladu s platným ÚPnB
Rozvojové lokality
Investice do půdy
Zastavěné území rymnosmi k 1.3.2023

Mapový podklad

Katastr nemovitostí platný k 1. 3. 2023
Hranice katastrálních území
Řešené území