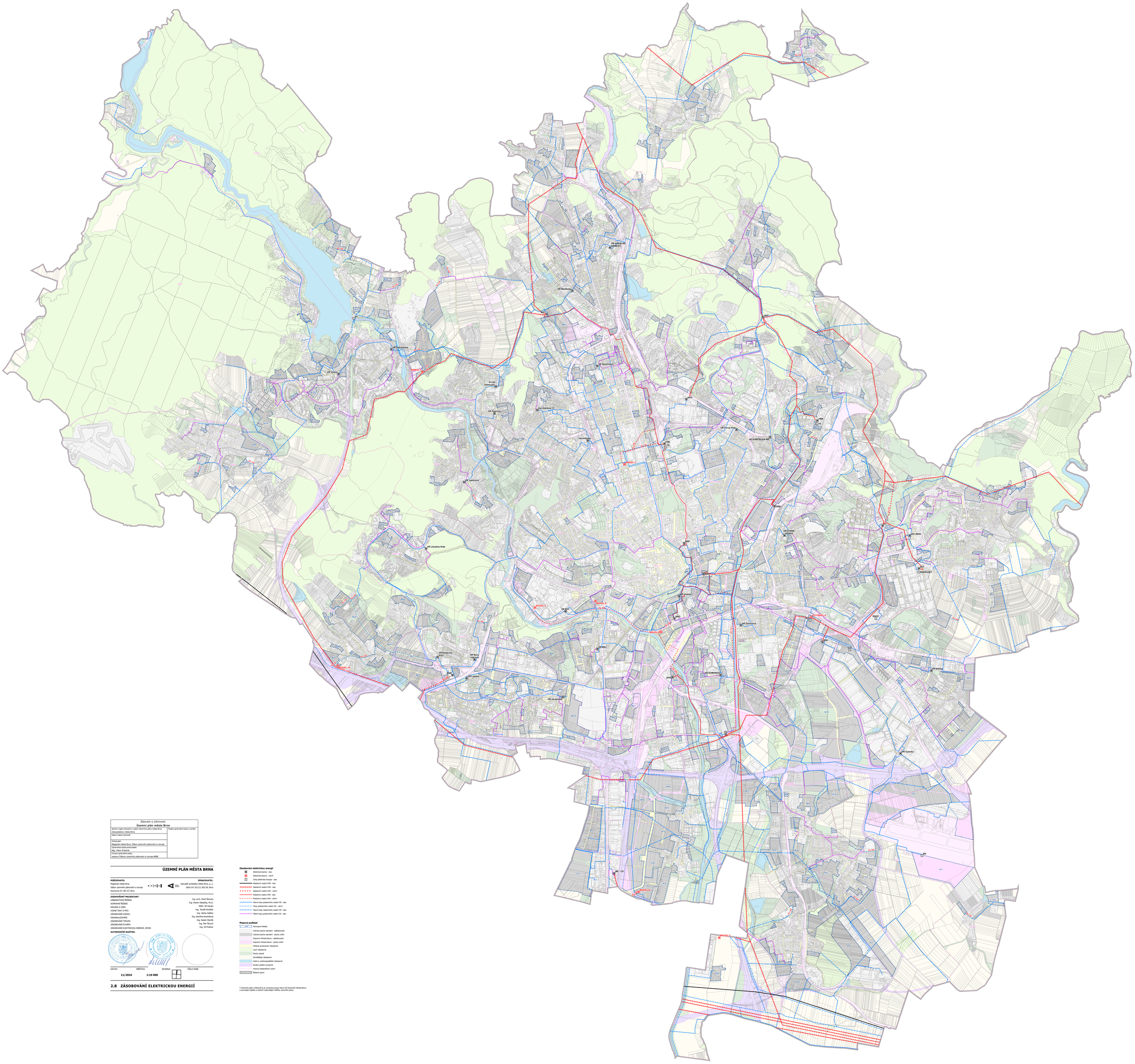

Záznam o účinnosti	
Územní plán města Brna	
Správní orgán příslušný k vydání Územního plánu města Brna:	*Podpis oprávněné osoby a razítko:*
Zastupitelstvo města Brna	
Datum nabytí účinnosti:	
Pořizovatel:	
Magistrát města Brna, Odbor územního plánování a rozvoje	
Oprávněná osoba pořizovatele:	
Mgr. Viktor Polednik	
Funkce oprávněné osoby:	
vedoucí Odboru územního plánování a rozvoje MMB	

ÚZEMNÍ PLÁN MĚSTA BRNA

POŘIZOVATEL:
Magistrát města Brna
Odbor územního plánování a rozvoje
Kounicova 67, 601 67, Brno

ZPRACOVATEL:
Koncesní architekta města Brna, p. o.
Zelný trh 331/13, 602 00, Brno

ZODPOVĚDNÝ PROJEKTANT: Ing. arch. Pavel Šimora
URBANISTICKÉ ŘEŠENÍ: Ing. Martin Vlasička, Ph.D.
DOPRAVNÍ ŘEŠENÍ: RNDr. Jiří Kocián
KRAJINA A ÚSES: Ing. Tomáš Havlíček
VODNÍ TOKY A PPO: Ing. Václav Kaštan
ZÁSOBOVÁNÍ VODOU: Ing. Karolína Koutníková
ODKANALIZOVÁNÍ: Ing. Radim Menčík
ZÁSOBOVÁNÍ TEPLEM: Ing. Petr Šryncl
ZÁSOBOVÁNÍ PLYNEM: Ing. Jiří Puttner
ZÁSOBOVÁNÍ ELEKTRICKOU ENERGIÍ, SPOJE:

AUTORIZAČNÍ RAZÍTKA:

DATUM:	MĚŘÍTKO:	SEVERKA:	ČÍSLO PARÉ:
11/2024	1:10 000		

2.8 ZÁSOBOVÁNÍ ELEKTRICKOU ENERGIÍ

Zásobování elektrickou energií

- Elektrická stanice - stav
- Elektrická stanice - návrh
- Zdroj elektrické energie - stav
- Nadzemní vedení ZVN - stav
- Nadzemní vedení VVN - stav
- Nadzemní vedení VVN - návrh
- Podzemní vedení VVN - stav
- Podzemní vedení VVN - návrh
- Hlavní trasy podzemního vedení VN - stav
- Trasy podzemního vedení VN - návrh
- Hlavní trasy nadzemního vedení VN - stav
- Místní trasy podzemního vedení VN - stav

Mapový podklad

- Rozvojové lokality
- Vytvořené plochy stavební - stabilizované
- Vytvořené plochy stavební - plochy změn
- Dopravní infrastruktura - stabilizovaná
- Dopravní infrastruktura - plochy změn
- Veřejná prostranství všeobecná
- Lesní všeobecné
- Plochy zeleně
- Zemědělské všeobecné
- Vodní a vodohospodářské všeobecné
- Koridor plošně vymezení
- Hranice katastrálních území
- Řešené území

V Územním plánu města Brna je vymezena pouze hlavní síť technické infrastruktury a stavbách objekty a zařízení odpovídající měřítku územního plánu.