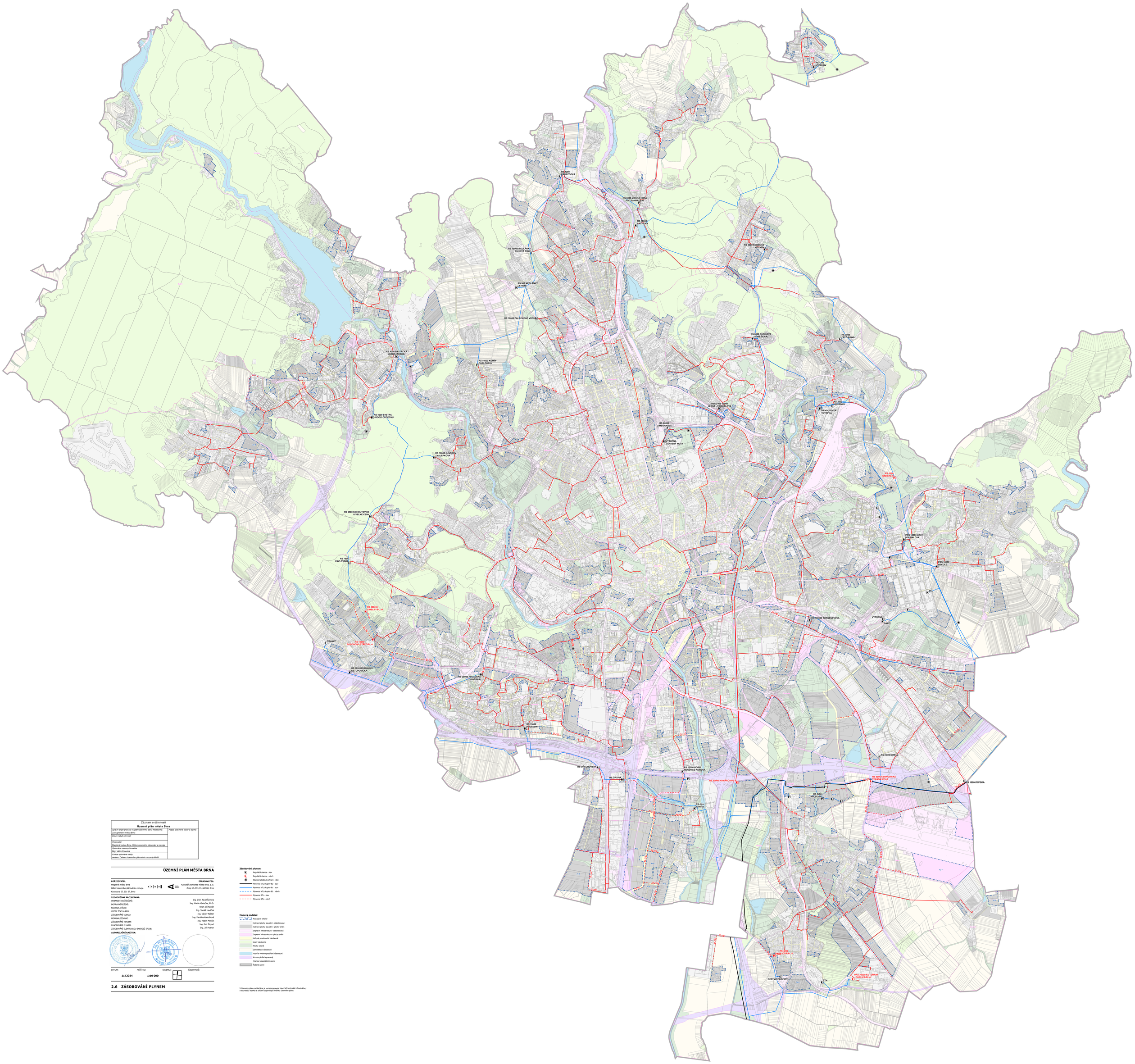

Záznam o účinnosti	
Územní plán města Brna	
Správní orgán, příslušný k vydání Územního plánu města Brna	Podpis oprávněné osoby a razítko
Zastupitelstvo města Brna	
Datum nabytí účinnosti	
Pořizovatel	
Magistrát města Brna, Odbor územního plánování a rozvoje	
Oprávněná osoba pořizovatele	
Mgr. Viktor Polednik	
Funkce oprávněné osoby	
vedoucí Odboru územního plánování a rozvoje MMB	

ÚZEMNÍ PLÁN MĚSTA BRNA

POŘIZOVATEL:
Magistrát města Brna
Odbor územního plánování a rozvoje
Kounicova 67, 601 67, Brno

ZPRACOVATEL:
Kancelář architekta města Brna, p. o.
Zelný trh 331/13, 602 00, Brno

ZODPOVĚDNÝ PROJEKTANT:

URBANISTICKÉ ŘEŠENÍ:	Ing. arch. Pavel Šimara
DOPRAVNÍ ŘEŠENÍ:	Ing. Martin Vlasáková, Ph.D.
KRAJINA A ÚSES:	RNDr. Jiří Kocián
VODNÍ TOKY A PRO:	Ing. Tomáš Havelčík
ZÁSOBOVÁNÍ VODOU:	Ing. Václav Kaštan
ODKANALIZOVÁNÍ:	Ing. Karolína Koutníková
ZÁSOBOVÁNÍ TEPLEM:	Ing. Radim Menčík
ZÁSOBOVÁNÍ PLYNEM:	Ing. Petr Šírovcl
ZÁSOBOVÁNÍ ELEKTRICKOU ENERGIÍ, SPOJE:	Ing. Jiří Puttner

AUTORIZAČNÍ RAZÍTKA:

DATUM:	MĚŘÍTKO:	SEVERKA:	ČÍSLO PARÉ:
11/2024	1:10 000		

2.6 ZÁSOBOVÁNÍ PLYNEM

Zásobování plynem
- Regulační stanice - stav
- Regulační stanice - návrh
- Stanice katodové ochrany - stav
- Plynovod VTL skupiny B2 - stav
- Plynovod VTL skupiny B1 - stav
- Plynovod VTL skupiny B1 - návrh
- Plynovod STL - stav
- Plynovod STL - návrh

Mapový podklad
- Rozvojové lokality
- Vytvořené plochy stavební - stabilizované
- Vytvořené plochy stavební - plochy změn
- Dopravní infrastruktura - stabilizovaná
- Dopravní infrastruktura - plochy změn
- Veřejná prostranství -všeobecné
- Lesní všeobecné
- Plochy zelené
- Zemědělské všeobecné
- Vodní a vodohospodářské -všeobecné
- Koridor plošné rymoaná
- Hranice katastrálních území
- Řešené území

V Územním plánu města Brna je vymezena pouze hlavní síť technické infrastruktury a stavbách objekty a zařízení nápovědajcí měřítku územního plánu.