3.II. - F

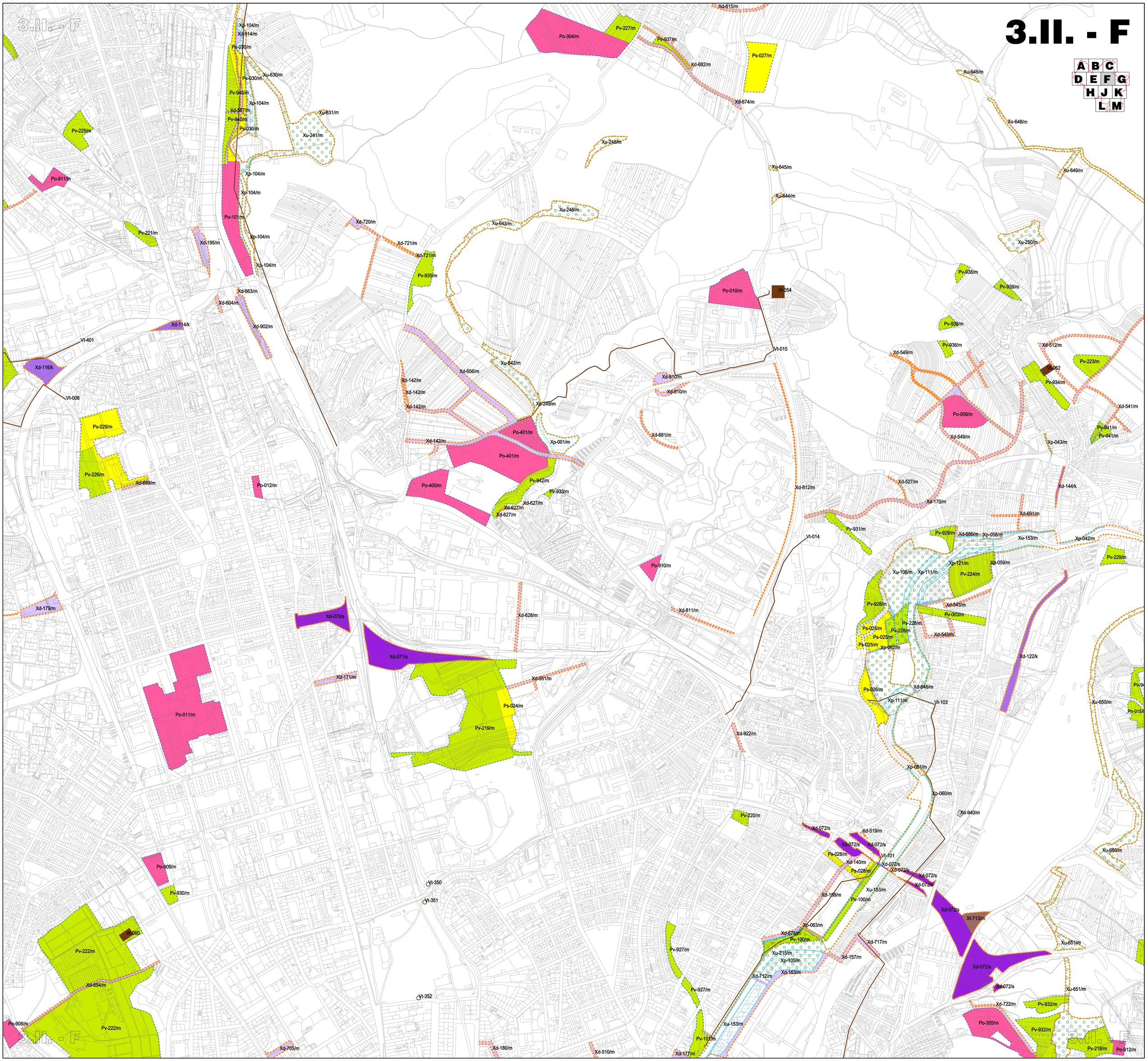
A B C
D E F G
H J K
L M
Po-304/m
Pv-227/m
Pv-937/m
Xd-615/m
Xd-682/m
Ps-027/m
Xd-674/m
Xu-646/m
Xu-648/m
Xu-649/m
Xu-645/m
Xu-644/m
Xu-248/m
Xu-250/m
Xp-104/m
Xd-914/m
Ps-030/m
Xu-630/m
Pv-940/m
Xd-587/m
Xu-631/m
Xu-241/m
Pv-225/m
Po-911/m
Po-101/m
Pv-221/m
Xd-195/m
Xd-720/m
Xd-721/m
Xu-643/m
Pv-935/m
Xd-663/m
Xd-604/m
Xd-902/m
Xd-114/k
Vt-401
Xd-116/k
Vt-006
Ps-029/m
Pv-226/m
Xd-699/m
Po-012/m
Po-010/m
Vt-054
Vt-015
Pv-938/m
Pv-939/m
Pv-936/m
Xd-549/m
Xd-512/m
Pv-223/m
Vt-062
Pv-934/m
Xd-541/m
Pv-941/m
Xp-043/m
Po-009/m
Xd-656/m
Xd-142/m
Xu-642/m
Xu-249/m
Xd-810/m
Xd-681/m
Po-401/m
Xp-001/m
Po-400/m
Pv-942/m
Pv-933/m
Xd-627/m
Xd-812/m
Xd-527/m
Xd-170/m
Xd-144/k
Xd-691/m
Pv-931/m
Vt-014
Pv-929/m
Xd-686/m
Xp-058/m
Xu-153/m
Xp-042/m
Pv-229/m
Xp-121/m
Xp-059/m
Xu-106/m
Xp-111/m
Pv-224/m
Po-910/m
Xd-179/m
Xd-070/s
Xd-628/m
Xd-811/m
Pv-928/m
Xd-543/m
Pv-003/m
Ps-025/m
Pv-228/m
Xp-062/m
Xd-071/s
Xd-122/k
Xd-171/m
Xd-551/m
Ps-024/m
Pv-219/m
Po-011/m
Ps-026/m
Xd-646/m
Xp-111/m
Vt-103
Xu-650/m
Xd-922/m
Xp-061/m
Xp-060/m
Xd-940/m
Pv-220/m
Xd-072/s
Xd-519/m
Vt-101
Ps-028/m
Xd-140/m
Xu-660/m
Xu-153/m
Xd-188/m
Pv-100/m
Xt-713/m
Po-909/m
Pv-930/m
Vt-350
Vt-351
Vt-060
Pv-222/m
Xd-654/m
Xt-063/m
Xd-675/m
Xd-717/m
Xd-157/m
Xu-215/m
Xp-105/m
Xd-163/m
Xd-712/m
Pv-927/m
Xu-651/m
Vt-352
Xd-722/m
Pv-932/m
Po-305/m
Po-908/m
Xd-705/m
Xd-180/m
Xd-510/m
Xd-177/m
Pv-101/m
Pv-218/m
Po-912/m