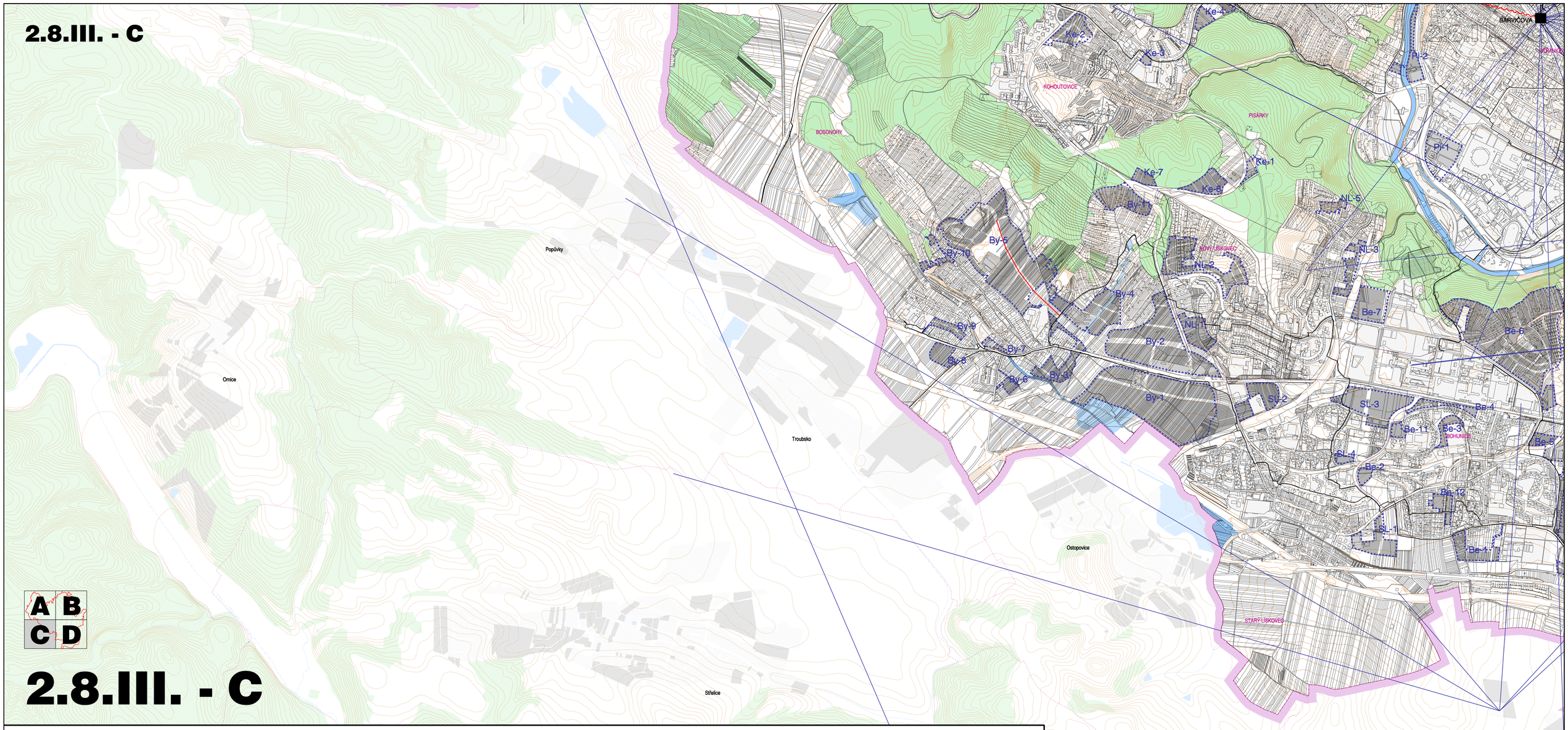

2.8.III. - C

ÚZEMNÍ PLÁN MĚSTA BRNA - KONCEPT

STAVY / REKONSTRUKCE / NÁVRH

radioreleové trasy elektronických komunikací

páteřní podzemní trasy elektronických komunikací

HÁDY — vysílač radioreleového spoje nadmístního významu

BEZU — objekt elektronických komunikací nadmístního významu

PLOCHY STABILIZOVANÉ / PLOCHY PŘESTAVBY / PLOCHY ZASTAVITELNÉ

plochy "stavební"

PLOCHY STABILIZOVANÉ / PLOCHY ZMĚN

plochy vodní a vodohospodářské

plochy lesů

hranice rozvojové lokality

Sty-6 — kód rozvojové lokality

ADMINISTRATIVNÍ HRANICE

hranice území města Brna

hranice katastrálního území

KOMÍN — název katastrálního území

STAV / NÁVRH

OKOLÍ MĚSTA BRNA

stavební plochy dle ÚP obcí

plochy vodní a vodohospodářské

plochy lesů

hranice katastrálního území

Ostopovice — název obce

Autorizační razítka:

SCHÉMA MAPOVÝCH LISTŮ

A B C D

ZPRACOVATEL:

Arch.Design, s.r.o. — Sochorova 23, 616 00 Brno

Ing. arch. Jaroslav Dokoupil — vedoucí zpracovatelského týmu
Ing. arch. Jana Janíková — zástupce vedoucího zpracovatelského týmu
Ing. arch. Radoslav Novotný — zástupce vedoucího zpracovatelského týmu

Zodpovědný projektant:	Ing. arch. Jaroslav Dokoupil	Ing. arch. Jana Janíková
	Ing. arch. Radoslav Novotný	Ing. arch. Marta Kneslová
	Ing. arch. Anna Kolegarová	Ing. arch. Pavel Šemora
	Ing. arch. Markéta Hoskovcová, Ph.D.	Ing. arch. Bohuš Zoubek
Vypracoval:	Petra Spáčilová	Kateřina Molnárová
	Martina Kučíková	Mgr. Ondřej Hrejsemnou
Specializace:	**Firma:**	**Zodpovědný projektant:**
Příroda a krajina:	AGERIS s.r.o.	RNDr. Josef Glos, RNDr. Jiří Kocián, Ing. Draga Kolářová
Zábor ZPF a LPF:	AGERIS s.r.o.	Svatava Poláková
Voda v krajině:	Atelier FONTES, s.r.o.	Ing. Tomáš Havlíček, Ing. Olga Veselá
Životní prostředí:	ENVING, s.r.o.	Ing. Miroslav Lepka
Doprava silniční:	PK OSSENDORF s.r.o.	Ing. Vlastislav Novák, Ph.D., Ing. Tomáš Hruban
	Ing. Adolf Jebavý, ADOS	Ing. Adolf Jebavý
	Brněnské komunikace, a.s.	Ing. Jiří Řehák
Doprava železniční:	SUDOP BRNO, spol. s r.o.	Ing. Petr Rotschein
Zásobování vodou:	Pöyry Environment a.s.	Ing. Václav Kaštan
Odkanalizování:	Pöyry Environment a.s.	Ing. Alexandra Hradská
Zásobování plynem:	GAsAG, spol. s r.o.	Ing. Petr Štrynci, Ing. arch. Milan Kabát
Zásobování teplem:	TENZA, a.s.	Ing. Maria Kadlecová, Ing. Marek Šulák
Elektrická energie, spoje:	JIŘÍ PUTTNER, projektování elektrických zařízení	Ing. Jiří Puttner
Koletory, koordinace technických sítí:	Ing. Bohumil Bílek	Ing. Bohumil Bílek
Kontaktní území města Brna:	LUBOŠ FRANTIŠÁK, ARCHITEKT	Ing. arch. Luboš František
Demografie, socioekonomie:	Masarykova univerzita Brno, Výzkumné centrum regionálního rozvoje	Mgr. Ondřej Mulíček, Mgr. Daniel Seidenglanz
Kontroloval:	Ing. arch. Jana Janíková	

OBJEDNATEL: Statutární město Brno — Dominikánské náměstí 1, 601 67 Brno

NÁZEV AKCE: Územní plán města Brna — Koncept

Číslo zakázky: A2-03-115-000 / A2-03-115-100

Datum odevzdání: 2 / 2010

Měřítko: 1 : 10 000

Číslo paré:

2.8.III. SÍTĚ ELEKTRONICKÝCH KOMUNIKACÍ - varianta III

2.8.III - C