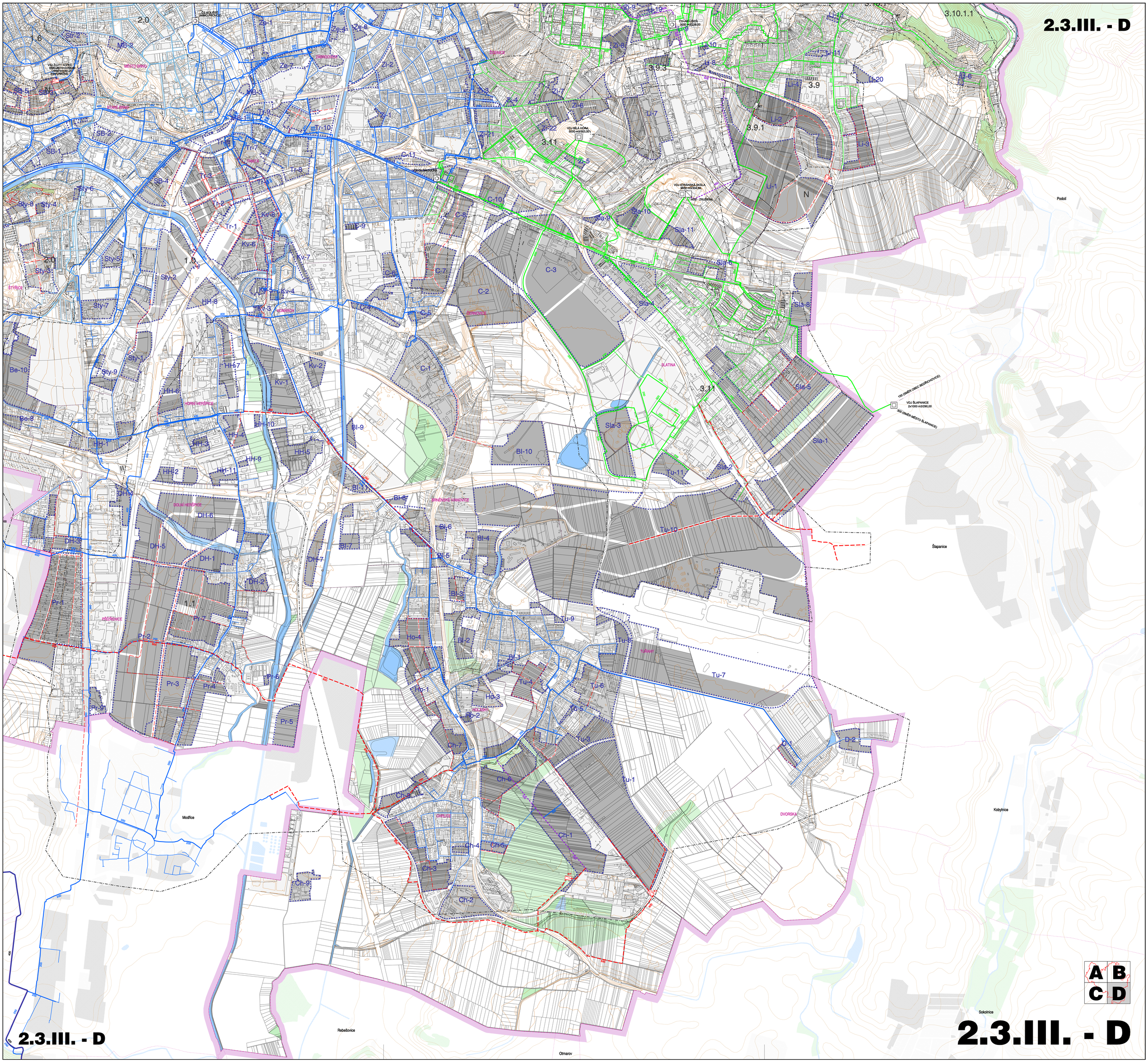
2.3.III. - D
MĚSTO BÍKO
STARÁ BÍKOVICE
ŠTÝRICE
HORNÍ HERŠPICE
DOLNÍ HERŠPICE
PŘÍZNENICE
BÍLÁ HORA
BRNĚNSKÉ IVANOVICE
SLATINA
ŠLAPANICE
TURANY
DVORSKÁ
Podolí
Šlapanice
Kobylnice
Modřice
Rebešovice
Otmarov
Sokolnice
2.3.III. - D