

ÚZEMNÍ PLÁN MĚSTA BRNA - KONCEPT

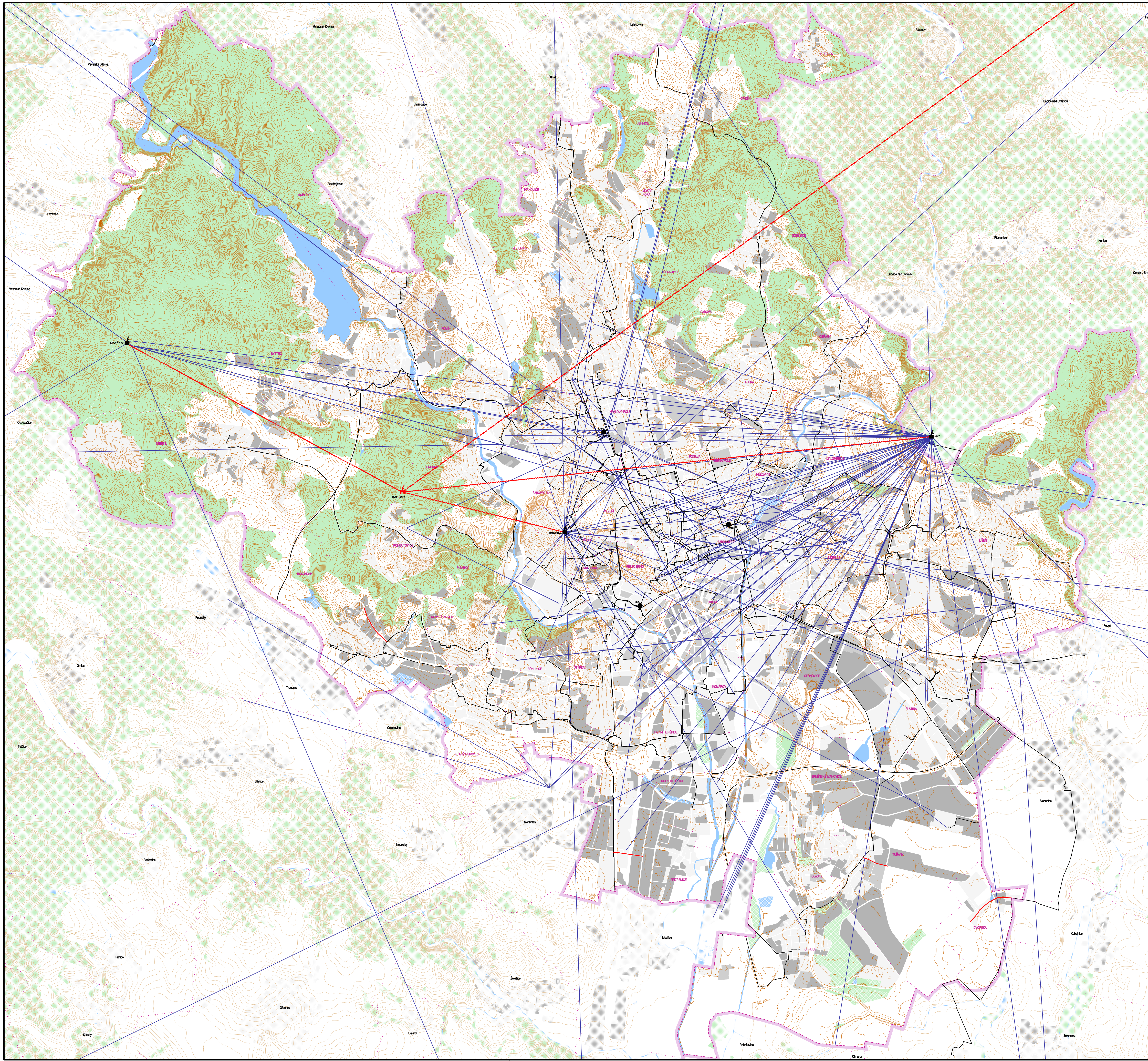

LEGENDA :

- | | | |
|--|--|--|
| | | radioreléové trasy elektronických komunikací |
| | | péteřní podzemní trasy elektronických komunikací |
| | | vyšlaci radioreléového spoje nadmístního významu |
| | | objekt elektronických komunikací nadmístního významu |

- | | | | |
|--|--|--|---------------------------------|
| | | | plochy "stavební" |
| | | | plochy vodní a vodo hospodářské |
| | | | plochy lesů |
| | | | hranice území města Brna |
| | | | hranice katastrálních území |
| | | | názvy katastrálních území |
| | | | OKOLÍ MĚSTA BRNA |
| | | | stavební plochy dle ÚP obcí |
| | | | plochy vodní a vodo hospodářské |
| | | | plochy lesů |
| | | | hranice katastrálních území |
| | | | názvy obcí |

| | | | |
|--------------------------------|---|---|---|
| ZPRACOVATEL: | Arch.Design, s.r.o. Ing. arch. Jaroslav Džokoupl Ing. arch. Jiřina Jankůvá Ing. arch. Radkořet Hvozdový | Sochorova 23, 616 00 Brno - vedoucí zprávovalského týmu - zástupce vedoucího zprávovalského týmu - zástupce vedoucího zprávovalského týmu | |
| Zodpovědní projektanti: | Ing. arch. Jaroslav Džokoupl Ing. arch. Radkořet Hvozdový Ing. arch. Anna Kolářová Ing. arch. Markéta Hložková, Ph.D. | Ing. arch. Jana Jankůvá Ing. arch. Markéta Hložková Ing. arch. Pavel Šemera Ing. arch. Bohuš Zoušek Kateřina Mohánková Mgr. Ondřej Hrgáčmann | Číslo zakázky: A2-03-115-000 A2-03-115-100 |
| Vypracoval: | Petra Spáčilová Martina Kubišková | Mgr. Ondřej Hrgáčmann | |
| Specializace: | Firma: ASERIS s.r.o. ZBOZ 2P a.s. Vodní inženýring ENVIRO, s.r.o. PK OSSENDORF s.r.o. Ing. Adolf Jabavý, ADOS | Zodpovědní projektanti: Ing. Josef Dvořák, RNDr. Jiří Fiedler, Ing. Draga Kolářová Ing. Petr Hložek Ing. Tomáš Heřtík, Ing. Olga Veselá Ing. Miroslav Lepa Ing. Vladislav Novák, Ph.D., Ing. Tomáš Huban Ing. Adolf Jabavý | |
| Doplnění návrhu: | Elektronická komunikace, a.s. SUDOC PRAGUE, spol. s r.o. Přijímací systémy, s.r.o. Přijímací systémy, s.r.o. GNAKO, spol. s r.o. TENZA, a.s. Jiří FIEDLER, projektování elektronických zařízení | Ing. Jiří Fiedler Ing. Petr Hložek Ing. Vladislav Novák Ing. Alexandra Hložková Ing. Petr Šejdl, Ing. arch. Milan Kubík Ing. Markéta Hložková, Ing. Marek Šulák Ing. Jiří Fiedler | |
| Kontrola: | Ing. arch. Jaroslav Džokoupl Ing. arch. Jiřina Jankůvá | Ing. arch. Jaroslav Džokoupl Ing. arch. Jiřina Jankůvá Ing. arch. Radkořet Hvozdový Ing. arch. Anna Kolářová Ing. arch. Markéta Hložková, Ph.D. | Datum odvězení: 2 / 2010 |
| OBJEDNATEL: | Statutární město Brno | Domínkánské náměstí 1, 601 67 Brno | |
| NÁZEV AKCE: | Územní plán města Brna | Koncept | Číslo parčí: |

SÍTĚ ELEKTRONICKÝCH KOMUNIKACÍ schéma - varianta III

1 : 25 000 **S.2.8.III.**