ÚZEMNÍ PLÁN MĚSTA BRNA - KONCEPT

územní plán města Brna

STATUTÁRNÍ MĚSTO BRNO

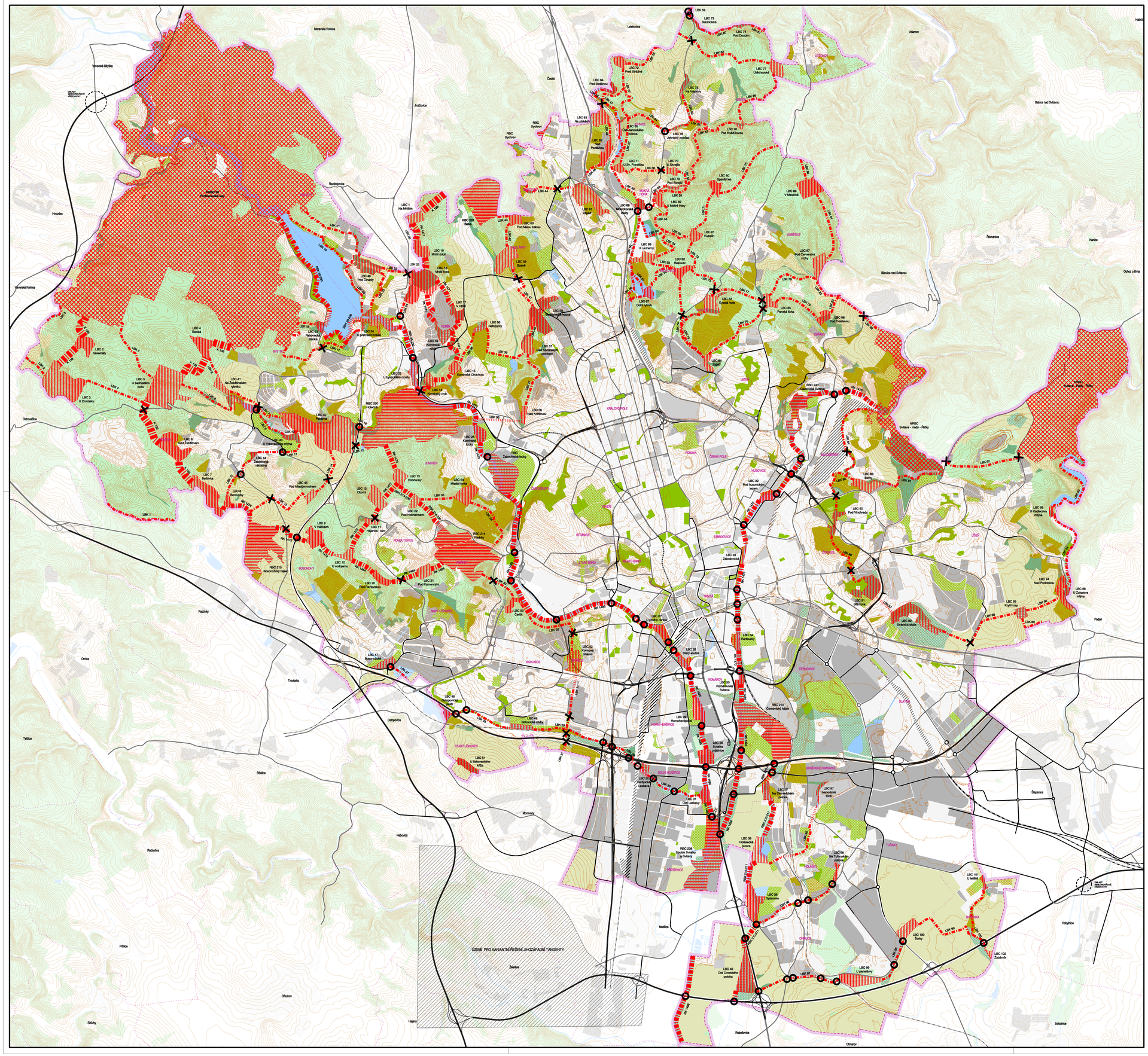

LEGENDA:

NÁVRH — ÚSES

- nadregionální biocentrum
- regionální biocentrum
- lokální biocentrum
- nadregionální biokoridor - vymezený úsek
- regionální biokoridor - vymezený úsek
- regionální biokoridor - nevymezený úsek
- lokální biokoridor - vymezený úsek
- lokální biokoridor - nevymezený úsek
- mimoúrovňový průchod biokoridoru
- přerušení biokoridoru komunikací

PLOCHY STABILIZOVANÉ / PLOCHY ZMĚN

- plochy městské zeleně
- plochy zahrádek
- plochy krajinné zeleně
- plochy zemědělské

STAV / REKONSTRUKCE NEBO NÁVRH

- komunikace funkční skupiny A
- komunikace funkční skupiny A - tunel
- komunikace funkční skupiny B, C
- komunikace funkční skupiny B, C - tunel
- diametr - povrchový
- diametr - podpovrchový
- železnice
- železnice - tunel
- železnice - nádraží

PLOCHY STABILIZOVANÉ / PLOCHY PŘESTAVBY / PLOCHY ZASTAVITELNÉ

- plochy "stavební"

PLOCHY STABILIZOVANÉ / PLOCHY ZMĚN

- plochy vodní a vodohospodářské
- plochy lesů

- hranice území města Brna
- hranice katastrálních území
- KOMÍN — názvy katastrálních území

STAV / NÁVRH — OKOLÍ MĚSTA BRNA

- stavební plochy dle ÚP obcí
- plochy vodní a vodohospodářské
- plochy lesů
- hranice katastrálních území
- Ostopovice — názvy obcí

ZPRACOVATEL:	Arch.Design, s.r.o.	Sochorova 23, 616 00 Brno	Arch. DESIGN
	Ing. arch. Jaroslav Dokoupil Ing. arch. Jana Janíková Ing. arch. Radoslav Novotný	- vedoucí zpracovatelského týmu - zástupce vedoucího zpracovatelského týmu - zástupce vedoucího zpracovatelského týmu	
Zodpovědný projektant:	Ing. arch. Jaroslav Dokoupil	Ing. arch. Jana Janíková	**Číslo zakázky:**
	Ing. arch. Radoslav Novotný	Ing. arch. Marta Kneslová	**A2-03-115-000**
	Ing. arch. Anna Kolegarová	Ing. arch. Pavel Šimora	**A2-03-115-100**
	Ing. arch. Markéta Hoskovcová, Ph.D.	Ing. arch. Bohuš Zoubek	
Vypracoval:	Petra Spáčilová	Kateřina Molnárová	
	Martina Kučírková	Mgr. Ondřej Hrejsemnou	
Specializace:	**Firma:**	**Zodpovědný projektant:**	
Příroda a krajina:	AGERIS s.r.o.	RNDr. Josef Glöc, RNDr. Jiří Kocián, Ing. Draga Kolářová	
Zábor ZPF a LPF:	AGERIS s.r.o.	Svatava Poláková	
Voda v krajině:	Atelier FONTES, s.r.o.	Ing. Tomáš Havlíček, Ing. Olga Veselá	
Životní prostředí:	ENVING, s.r.o.	Ing. Miroslav Lepka	
Doprava silniční:	PK OSSENDORF s.r.o.	Ing. Vlastislav Novák, Ph.D., Ing. Tomáš Hruban	
	Ing. Adolf Jebavý	Ing. Adolf Jebavý	
	Brněnské komunikace, a.s.	Ing. Jiří Řehák	
Doprava železniční:	SUDOP BRNO, spol. s r.o.	Ing. Petr Rotschein	
Zásobování vodou:	Pöyry Environment a.s.	Ing. Václav Kaštan	
Odkanalizování:	Pöyry Environment a.s.	Ing. Alexandra Hradská	
Zásobování plynem:	GAaAD, spol. s r.o.	Ing. Petr Štrynci, Ing. arch. Milan Kabát	
Zásobování teplem:	TENZA, a.s.	Ing. Maria Kadlecová, Ing. Marek Šulák	
Elektrická energie, spoje:	JIŘÍ PUTTNER, projektování elektrických zařízení	Ing. Jiří Puttner	
Koordinace technických sítí:	Ing. Bohumil Bílek	Ing. Bohumil Bílek	
Kontaktní územní města Brna:	LUBOŠ FRANTIŠÁK, ARCHITEKT	Ing. arch. Luboš František	
Demografie, socioekonomie:	Masarykova univerzita Brno, Výzkumné centrum regionálního rozvoje	Mgr. Ondřej Mulíček, Mgr. Daniel Seidenglanz	
Kontroloval:	Ing. arch. Jana Janíková		
OBJEDNATEL:	Statutární město Brno	Dominikánské náměstí 1, 601 67 Brno	**Datum odevzdání:** **2 / 2010**
NÁZEV AKCE:	Územní plán města Brna	Koncept	**Číslo paré:**

Název výkresu:

ÚSES
schéma - varianta III

Měřítko a číslo výkresu:

1 : 25 000

S.2.1a.III.