

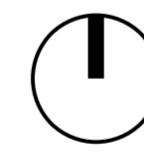

- LEGENDA**
- HRANICE ŘEŠENÉHO ÚZEMÍ
 - - - HRANICE DOTČENÉHO ÚZEMÍ
 - INSTITUTE, AREÁLY
 - ÚZEMÍ S KOMPAKTNÍ URBANISTICKOU STRUKTUROU
- S | N
- URBANISTICKÁ STRUKTURA HISTORICKÉHO CENTRA
 - URBANISTICKÁ STRUKTURA VNĚJŠÍHO CENTRA
 - URBANISTICKÁ STRUKTURA NOVODOBÁ
 - URBANISTICKÁ STRUKTURA PRŮMYSLOVÁ
 - PLOCHY ZELENĚ
 - ŽELEZNIČNÍ TĚLESO
 - VODNÍ PLOCHY
 - BUDOVY / BLOKY
 - ▨ VYMEZENÍ ÚZEMNÍ STUDIE
 - OBCHODNÍ ZÓNY
 - ŠKOLSTVÍ
 - SPORTOVIŠTĚ
 - ZDRAVOTNICTVÍ
 - PRŮMYSL
 - ADMINISTRATIVA

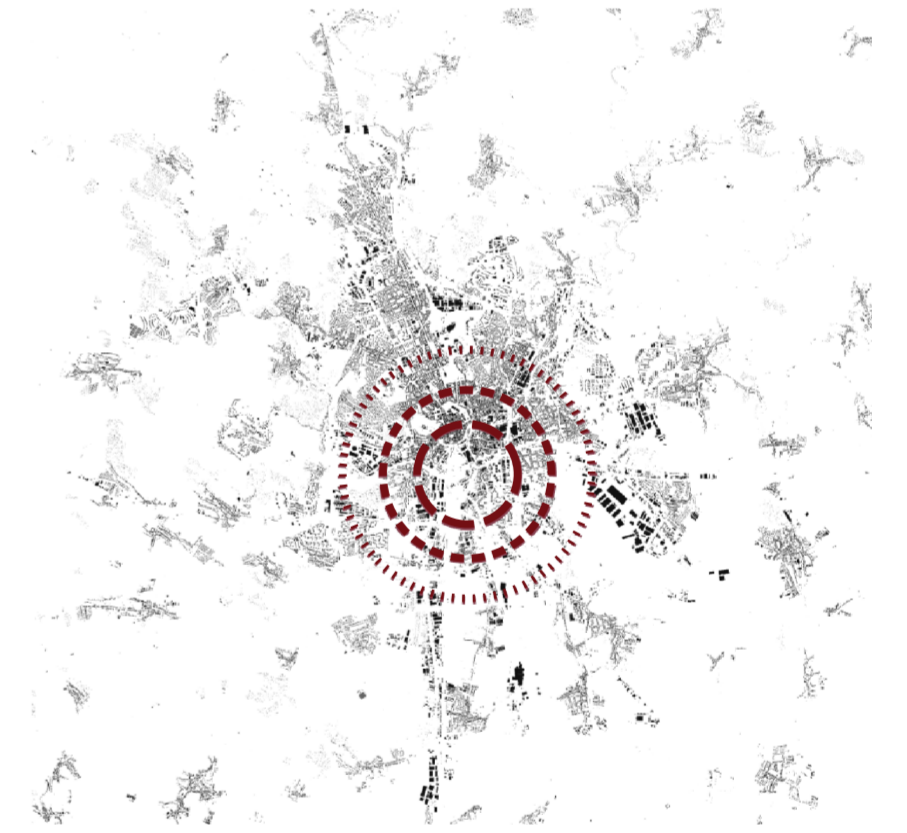

B | R | N | O

NÁZEV AKCE:		
ÚZEMNÍ STUDIE JIŽNÍ ČTVRTĚ		
OBJEDNATEL:	Statutární město Brno Dominikánské náměstí 1, 601 67 Brno	Číslo smlouvy o dílo: 4118174091
POŘIZOVATEL:	Odbor územního plánování a rozvoje Magistrát města Brna Kounicova 67, 601 67 Brno	AUTORIZAČNÍ RAZÍTKA:
ZPRACOVATEL:	Kancelář architekta města Brna, p.o. Zelný trh 331/13, 602 00 Brno	
URBANISTICKÉ ŘEŠENÍ:	doc. Ing. arch. Michal Sedláček	
Zodpovědný projektant:	Ing. arch. Bohumila Hybská	
Zpracovatelský tým:	Ing. arch. Lenka Havlíčková, Ing. arch. Lucie Nippertová Ing. arch. Marieta Malíková, Ing. arch. Monika Nedbalová Ing. arch. Veronika Kubalčová, Ing. Helena Hradilová	
Spolupráce:	Bc. Barbora Hrončeková, Bc. Lenka Svobodová Bc. Lucie Svobodová, Georgij Dimitrov, Bc. Jakub Brahmí	
DOPRAVNÍ ŘEŠENÍ:	Zodpovědný projektant: Ing. Martin Všetěčka, Ph.D.	DATUM: 3 / 2020
Zpracovatelský tým:	Ing. Martin Novák, Bc. Pavel Stupka	MĚŘÍTKO: 1 : 5 000
KRAJINA, ÚSES:	Zodpovědný projektant: Ing. Ondřej Nečaský	ČÍSLO VÝKRESU:
TECHNICKÁ INFRASTRUKTURA:	Zodpovědný projektant: Ing. Radim Vitek	

NÁZEV VÝKRESU:	ŠIRŠÍ VZTAHY	Č. VÝKRESU: B.01
-----------------------	---------------------	-----------------------------------