

- PLOCHY BYDLENÍ
- DOPRAVNÍ KORIDOR
- DOPRAVNÍ KORIDOR - REZERVA
- HRANICE REŠENÉHO ÚZEMÍ - ÚPN Z JUNDROV
- HRANICE REŠENÉHO ÚZEMÍ - RP KOHOUTOVICE
- ROZŠÍŘENÁ HRANICE REŠENÉHO ÚZEMÍ RP KOHOUTOVICE

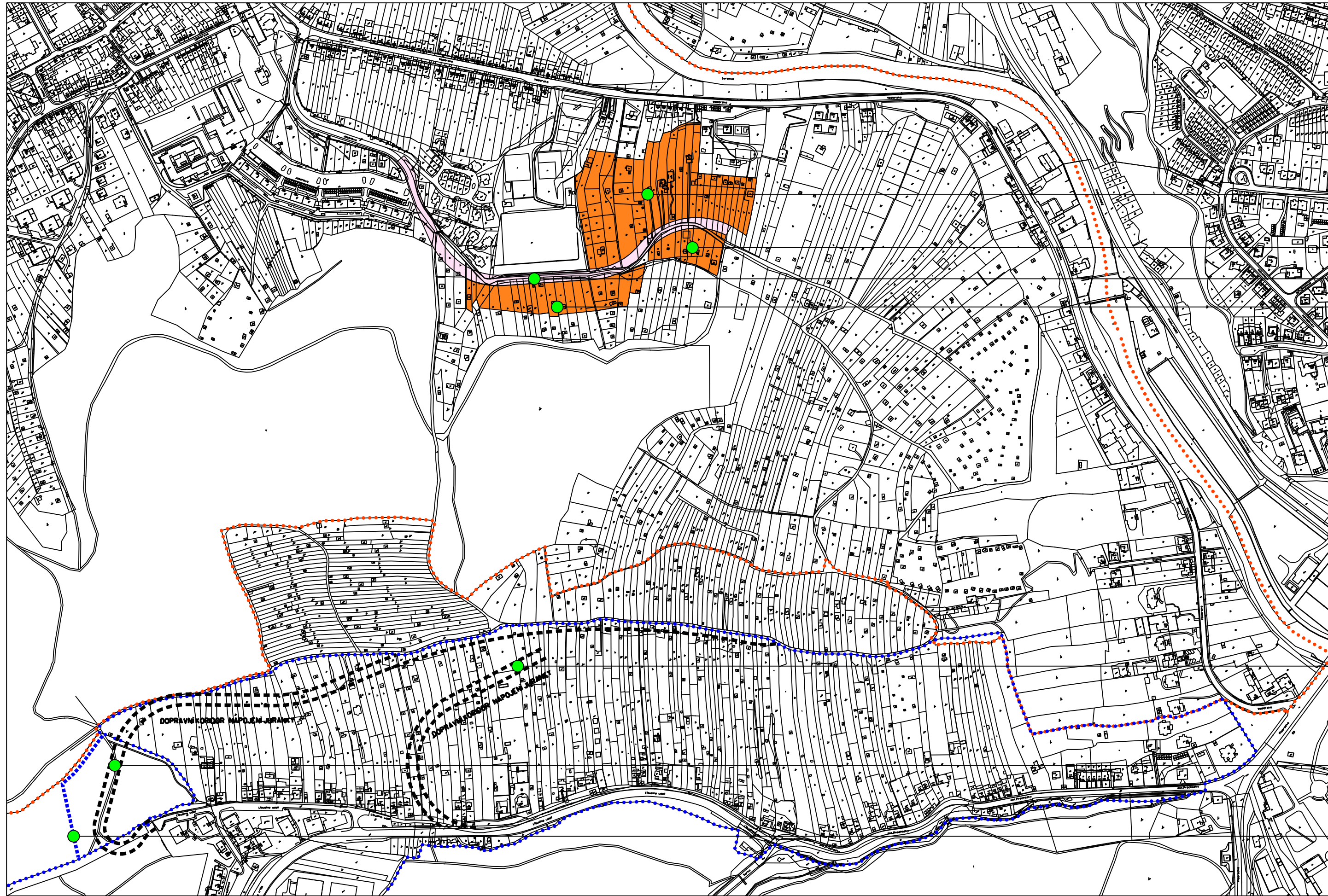

varianta B

- 1 ÚPRAVA VYMEZENÍ A VELIKOSTI PLOCHY BYDLENÍ KODY BEZE ZMĚN
- 2 ÚPRAVA VYMEZENÍ A VELIKOSTI PLOCHY BYDLENÍ KODY BEZE ZMĚN
- 3 ÚPRAVA (ROZŠÍŘENÍ) DOPRAVNÍHO KORIDORU 15 m
- 4 ÚPRAVA VYMEZENÍ A VELIKOSTI PLOCHY BYDLENÍ ZMĚNA ÚPN Z
- 5 PONECHÁNÍ DRUHÉHO REZERVNÍHO DOPRAVNÍHO KORIDORU ÚZEMNÍ REZERVA
- 6 VYMEZENÍ DOPRAVNÍHO KORIDORU (15 m) - ÚZEMNÍ REZERVA ČÁSTEČNĚ MIMO REŠENÉ ÚZEMÍ RP KOHOUTOVICE ZMĚNA VYMEZENÍ A VELIKOSTI PLOCHY - 0024.0013 / R
- 7 ZMĚNA VYMEZENÍ HRANICE REŠENÉHO ÚZEMÍ RP MČ KOHOUTOVICE

STUDIE MOŽNOSTÍ VYUŽITÍ LOKALITY JURANKA

AUTOR: Ing. arch. Jiří Fíval & Ing. arch. Zbyněk Pech SPOLUPRÁCE: [REDACTED] OBJEDNATEL: město Brno POŘIZOVATEL: ÚHA magistrátu města Brna	<table border="1" style="width: 100%; border-collapse: collapse;"> <tr> <td style="width: 20px;">ATELIER ERA</td> <td style="font-size: 6px;">Urbanismus a architektura Brno</td> </tr> <tr> <td>ÚPD</td> <td>ÚPP</td> </tr> <tr> <td>MĚRÍTKO</td> <td>1 : 5 000</td> </tr> <tr> <td>CÍSLO SMLOUVY</td> <td></td> </tr> <tr> <td>KRESLIL</td> <td>Microstation SE</td> </tr> <tr> <td>DATUM</td> <td>září 2000</td> </tr> <tr> <td>FORMÁT</td> <td>905 x 440 mm</td> </tr> <tr> <td>CÍSLO VÝKRESU</td> <td>10</td> </tr> </table>	ATELIER ERA	Urbanismus a architektura Brno	ÚPD	ÚPP	MĚRÍTKO	1 : 5 000	CÍSLO SMLOUVY		KRESLIL	Microstation SE	DATUM	září 2000	FORMÁT	905 x 440 mm	CÍSLO VÝKRESU	10
ATELIER ERA	Urbanismus a architektura Brno																
ÚPD	ÚPP																
MĚRÍTKO	1 : 5 000																
CÍSLO SMLOUVY																	
KRESLIL	Microstation SE																
DATUM	září 2000																
FORMÁT	905 x 440 mm																
CÍSLO VÝKRESU	10																